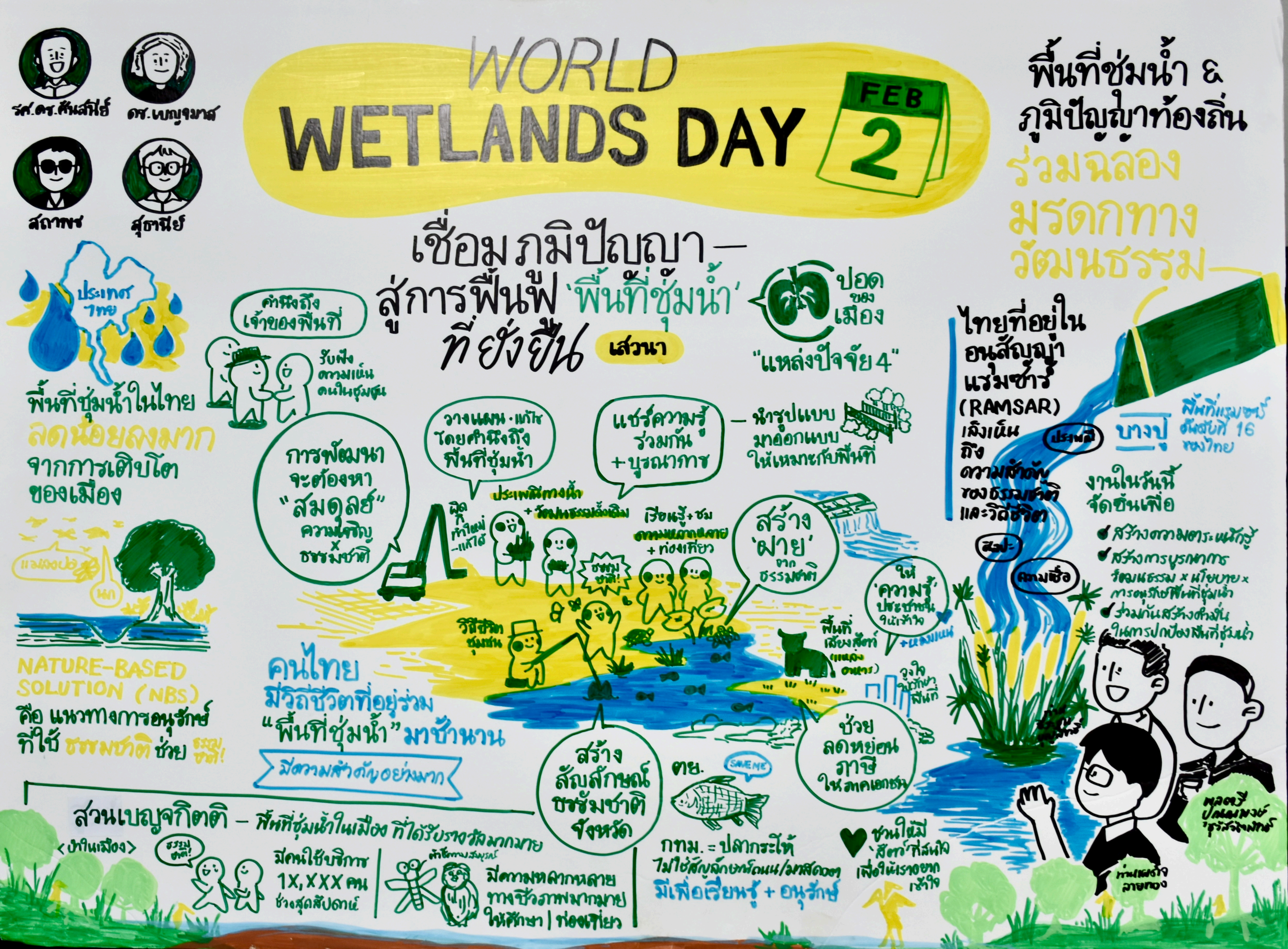
รศ.ดร.ศันสนีย์
ดร.เบญจมาส
สถาพร
สุธานีย์
WORLD
WETLANDS DAY
FEB
2
พื้นที่ชุ่มน้ำ &
ภูมิปัญญาท้องถิ่น
ร่วมฉลอง
มรดกทาง
วัฒนธรรม
เชื่อม ภูมิปัญญา –
สู่การฟื้นฟู 'พื้นที่ชุ่มน้ำ'
ที่ยั่งยืน
เสวนา
ปอด ของเมือง
"แหล่งปัจจัย 4"
ประเทศไทย
พื้นที่ชุ่มน้ำในไทย
ลดน้อยลงมาก
จากการเติบโต
ของเมือง
คำนึงถึง
เจ้าของพื้นที่
รับฟัง
ความเห็น
คนในชุมชน
การพัฒนา
จะต้องหา
"สมดุลย์"
ความเจริญ
x
ธรรมชาติ
วางแผน · แก้ไข
โดยคำนึงถึง
พื้นที่ชุ่มน้ำ
แชร์ความรู้
ร่วมกัน
+บูรณาการ
นำรูปแบบ
มาออกแบบ
ให้เหมาะกับพื้นที่
ประเพณีทางน้ำ
+วัฒนธรรมดั้งเดิม
ผืดๆ
ทำใหม่
–แก้ไข
ธรรมชาติ!
เรียนรู้ + ชม
ความหลากหลาย
+ ท่องเที่ยว
สร้าง
'ฝาย'
จาก
ธรรมชาติ
วิถีชีวิต
ชุมชน
ให้
'ความรู้'
ประชาชน
เข้าใจ
+แลมแน่
พื้นที่
เลี้ยงสัตว์
(แหล่ง
อาหาร)
วางใจ
ในการศึกษา
พื้นที่
ช่วย
ลดหย่อน
ภาษี
ให้ภาคเอกชน
สร้าง
สัญลักษณ์
ธรรมชาติ
จังหวัด
ไทยที่อยู่ใน
อนุสัญญา
แรมซาร์
(RAMSAR)
เล็งเห็น
ถึง
ความสำคัญ
ของธรรมชาติ
และวิถีชีวิต
ประเพณี
บางปู
สัมพันธ์
ความเชื่อ
สีพื้นที่แรมซาร์
อันดับที่ 16
ของไทย
งานในวันนี้
จัดขึ้นเพื่อ
สร้างความตระหนักรู้
สร้างการบูรณาการ
ร้อมนธรรม x นโยบาย x
การอนุรักษ์พื้นที่ชุ่มน้ำ
ร่วมกันสร้างคำมั่น
ในการปกป้องพื้นที่ชุ่มน้ำ
แสงอาทิตย์
ฝน
NATURE-BASED
SOLUTION (NBS)
คือ แนวทางการอนุรักษ์
ที่ใช้ ธรรมชาติ ช่วย
ธรรมชาติ!
คนไทย
มีวิถีชีวิตที่อยู่ร่วม
"พื้นที่ชุ่มน้ำ" มาช้านาน
มีความสำคัญอย่างมาก
ตย.
SAVE ME
กทม. = ปลากระไห้
ไม่ใช่สัญลักษณ์ถนน/มาสคอต
มีเพื่อเรียนรู้ + อนุรักษ์
ชวนให้มี
'สัตว์' ที่สนใจ
เพื่อให้เรารู้อยาก
เข้าใจ
ท่านสร้างใจ
ลายทอง
พลตรี
ปลดมงคล
ธรรมสวัสดิ์
สวนเบญจกิตติ – พื้นที่ชุ่มน้ำในเมือง ที่ได้รับรางวัลมากมาย
<ปาในเมือง>
ธรรมชาติ!
มีคนใช้บริการ
1X,XXX คน
ช่วงสุดสัปดาห์
ตัวชี้วัดความสมบูรณ์
มีความหลากหลาย
ทางชีวภาพมากมาย
ให้ศึกษา | ท่องเที่ยว